

Villa de 3 dormitorios en Benitachell

Referencia

589901

Operación

For sale

Propiedad

Resale

Ubicación

Tip de vivienda

Dormitorios / Baños

3 / 3

Tamaño

699 m² Construido / 980 m² Parcela

Precio

2,216,000



Villa Bellavista es un nuevo proyecto de Grupo VAPF diseñado en exclusiva para la parcela nº250 del Residencial Jazmines en la urbanización Cumbre del Sol, Benitatchell, entre Jávea y Moraira, un paraíso en la Costa Blanca Norte. Bellavista destaca por su diseño exterior, una combinación de líneas puras y elementos revestidos, que le otorgan un estilo único, moderno y elegante. Sin olvidarnos de sus espectaculares vistas, con el mar Mediterráneo y el Peñón de Ifach como principales protagonistas. Su distribución merece también una especial atención, ya que la vivienda principal se sitúa en una única planta, lo que la hace ideal para aquellos que no quieren tener que subir y bajar escaleras. En esta planta encontramos un amplio hall de entrada, tres dormitorios con baño en suite, uno de ellos, destinado a dormitorio principal, dispone también de vestidor y acceso directo a la terraza. Una amplia cocina que comunica con el salón comedor, un soleado porche para disfrutar al aire libre que se une con la terraza en la que encontramos la piscina y jacuzzi. Completan la distribución de esta planta un aseo de cortesía y un lavadero. En planta baja encontramos un garaje con capacidad para 3 vehículos y un espacio de 24,90m² con un terraza y zona de porche de más de 100m², adaptable a las necesidades de cada cliente, cuyo uso puede ir desde una vivienda para invitados, hasta una zona de ocio y relax, con sala de cine, piscina interior, sauna, etc., un espacio 100% personalizable desde el que continuar disfrutando de las maravillosas vistas al mar Mediterráneo.

Más información

contact@bullmannproperties.com - www.bullmannproperties.com

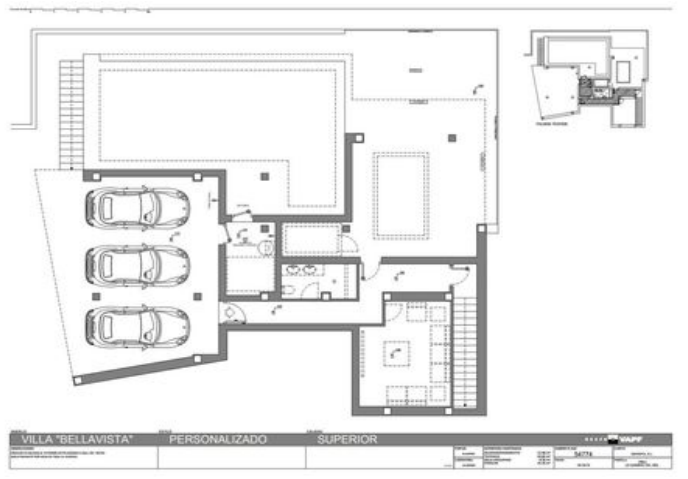

| | | | |
|--|-------------------|------------|----------------|
| RESIDENCIAL JAZMINES PLUS | LA CUMBRE DEL SOL | ***** VAPF | |
| PROYECTO DE ARQUITECTURA DE INTERIORES | | FECHA | ESTADO |
| AUTOR | | ESCALA | PROYECTADO POR |
| CLIENTE | | FECHA | PROYECTADO POR |

