Tel: +34 96 645 77 15
contact@bullmannproperties.com
Partida Cometes, 81 - CP. 03750
PEDREGUER | Alicante | España
S.L CIF: B54465794

Villa de 3 dormitorios en Calpe

Referencia
639905

Operación
For sale

Propiedad
Resale

Ubicación

Tip de vivienda

Dormitorios / Baños
3 / 2

Tamaño
166 m^2 Construido / 800 m^2 Parcela

Precio
950,000

. . Este proyecto se encuentra en una de las zonas residenciales preferidas por todos los vecinos de Calpe, por su cercanía al centro del pueblo, las playas, y al mismo tiempo por ser una zona tranquila pero segura, ya que se encuentra en las afueras. del centro de la ciudad.. . La propiedad se ha planificado en una sola planta, lo que hace que este proyecto sea práctico y cómodo.. . Toda la parcela está vallada y tiene un seto de cipreses en su interior, lo que proporciona privacidad y un entorno agradable.. . Desde la entrada principal de la vivienda accedemos a un recibidor, desde el que a la izquierda accedemos a la zona de día, compuesta por salón con comedor y moderna cocina abierta, y zona destinada a lavadero. Desde el salón podemos acceder al exterior, donde tenemos una zona de porche cubierto con barbacoa y una gran terraza con piscina de 40m2.. . En el lado derecho de la casa se encuentra la zona de noche, con 3 dormitorios: el principal en suite con vestidor y baño y otros dos dormitorios que comparten un baño.. . En el exterior hay una zona de aparcamiento con pérgola en forma de vela para dos coches.. . LLÁMENOS PARA MÁS INFORMACIÓN.

Más información
contact@bullmannproperties.com - www.bullmannproperties.com

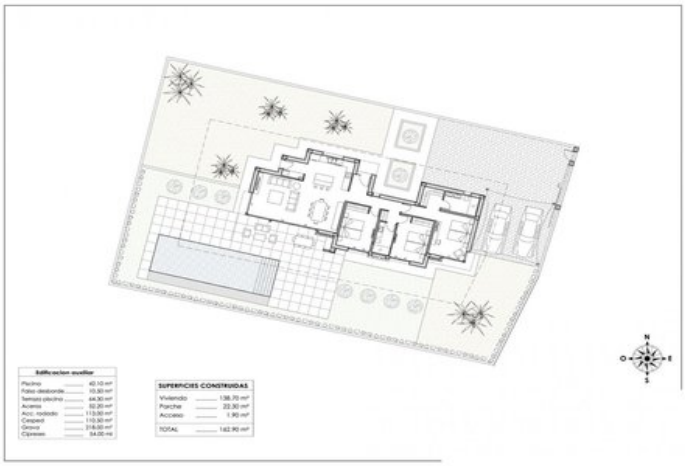
Edificacion auxiliar
Piscina ..... 40.10 m²
Foso desbarde ..... 10.30 m²
Terraza piscina ..... 64.30 m²
Acceso ..... 52.20 m²
Acc. rodado ..... 113.30 m²
Cesped ..... 110.30 m²
Grava ..... 316.00 m²
Cipreses ..... 54.00 ml
SUPERFICIES CONSTRUIDAS
Vivienda ..... 138.70 m²
Porche ..... 22.30 m²
Acceso ..... 1.90 m²
TOTAL ..... 162.90 m²
N
O
E
S

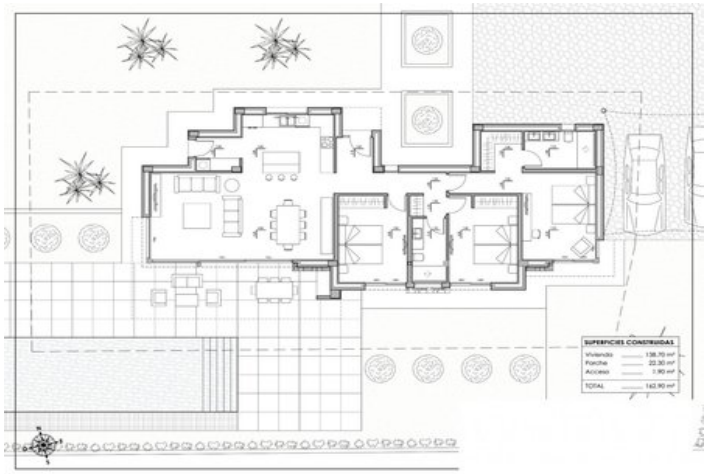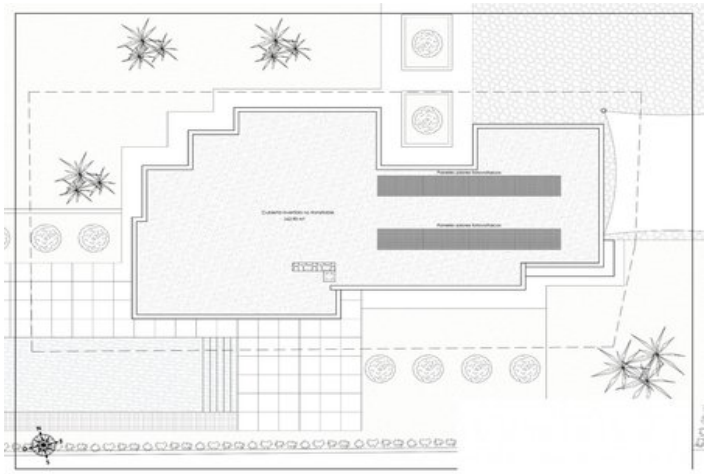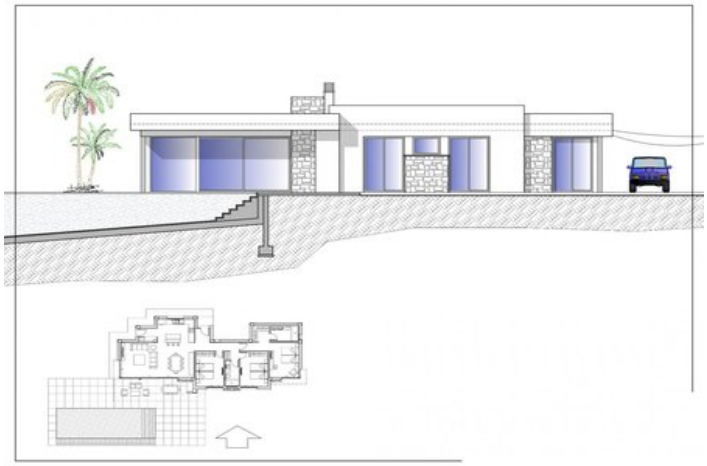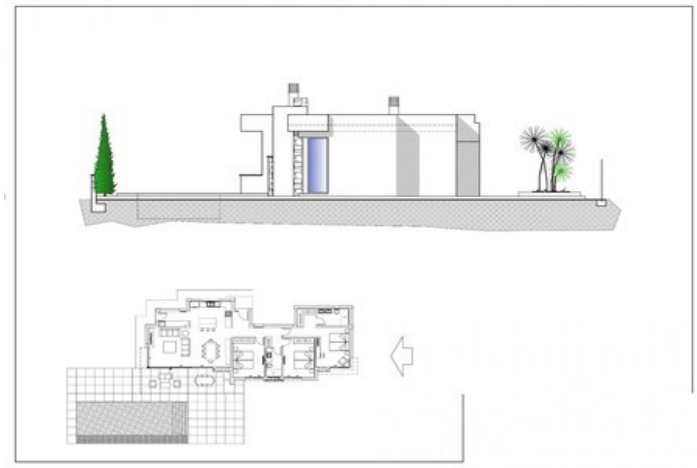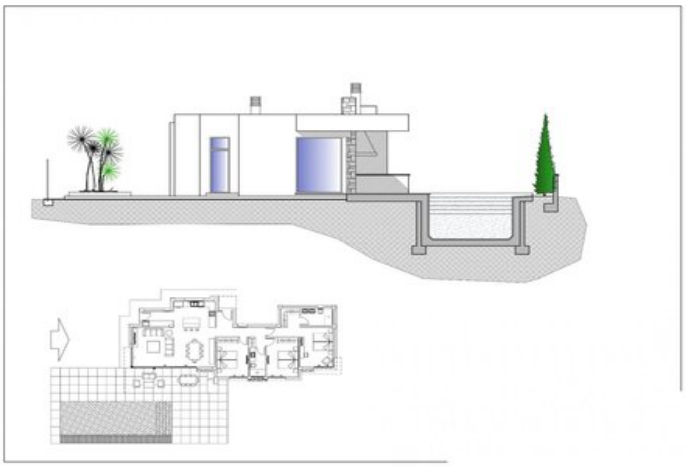
SUPERFICIES CONSTRUIDAS
Vivienda ..... 138.70 m²
Porche ..... 22.30 m²
Acceso ..... 1.90 m²
TOTAL ..... 162.90 m²